



دانشگاه علوم پزشکی و خدمات بهداشتی درمانی گیلان

## بیمارستان رسالت ماسال



## عنوان: بیماری مشترک بین دام و

## انسان

## گروه هدف: همه ی افراد جامعه

## تهیه کننده: بخش دیالیز

تابستان 99

## به نام خدا

**مقدمه:** تمامی بیماریها و حوادث ناشی از حیوانات را

بیماریهای مشترک بین انسان و حیوان مینامند تاکنون

بیش از 700 نوع بیماری در این خصوص در جهان

شناخته شده است. تعداد 65٪ از بیماری عفونی از

حیوان به انسان منتقل میشود و 75٪ بیماری نوپدید جز

بیماریهای مشترک بین انسان و حیوان قرار دارد، سلامت

انسان در اثر عوامل گوناگونی از جمله مخاطرات محیطی

تهدید می گردد، انسان به منظور تامین مایحتاج زندگی

خود به تولیدات دامی و مواد پروتئینی حاصل از آن به

شدت نیاز دارد، محیط زندگی مشترک با حیوانات

، بیماری های مشترکی را رقم میزند، این بیماری ها

از طریق حیوانات و مواد غذایی و محصولات جانبی به

دست آمده از آنها (گوشت، پوست، پشم و ...) ممکن است

به انسان منتقل شود، شیوع و انتشار غالب بیماری علاوه

بر مسائل اقتصادی، اجتماعی و فرهنگی تحت تاثیر عوامل

اکولوژیکی نیز است.



مهم ترین بیماری های مشترک بین انسان و حیوان:

از مهمترین بیماریهای مشترک بین انسان و حیوان می

توان بیماریهای هاری، تب مالت، تب خونریزی دهنده

کریمه کنگو، سالک، سیاه زخم و انفلوآنزای پرندگان را نام

برد.

### راه های انتقال بیماری:

بطور مستقیم از طریق تماس با حیوان (به عنوان مثال: هاری)

از طریق گزش یا از طریق یک محیط آلوده (مانند سیاه زخم) و

از طریق غذا (مانند مصرف لبنیات در بیماری تب مالت) و یا

بطور غیر مستقیم از طریق ناقلینی مانند پشه ها و کنه ها

(مانند بیماری لایم) موجب بیماری گردند.

### عوامل انتقال بیماری:

به گفته کارشناسان امر، مسائلی نظیر افزایش جمعیت ساکنان

کره زمین، تغییرات اقلیمی گسترده، تغییر الگوی زندگی افراد،

تسهیل و کوتاه شدن زمان مسافرت ها و تغییر حساسیت

میزبان های انسانی و حیوانی نسبت به ابتلا به بیماری ها،

زمینه انتقال سریع عوامل عفونی را فراهم ساخته است.

کارشناسان بهداشت جهانی با اشاره به ضرورت های مقابله با

این چالش ها تصریح دارند که سلامت انسان و حیوان و حتی

گیاه و محیط زیست همانند یک شبکه به هم پیوسته است که

بروز اختلال در هر یک از آن ها می تواند عوارض پیش بینی

نشده ای به دنبال داشته باشد؛ لذا در سال های اخیر از سوی

مجامع جهانی شعار «جهان یکپارچه، سلامت یکپارچه» برای

گوشزد کردن اهمیت این امر مطرح شده است.

- اهمیت کنترل بیماری های قابل انتقال بین انسان و حیوان :
- 1\_ براساس آخرین گزارش WHO, 61٪ بیماری های عفونی و 75٪ بیماری های نوپدیدزئونوز هستند .
  - 2\_ وجود مخازن و ناقلین و عوامل بیماری زای متعدد
  - 3\_ خطر انتقال بیمارستانی (تب خونریزی دهنده کریمه کنگو )
  - 4\_ توانایی ایجاد اپیدمی (سالم, تب مالت )
  - 5\_ وجود عوامل ایجادکننده مختلف و تظاهرات بالینی متعدد
  - 6\_ سهولت تماس با دامها و سایر حیوانات
  - 7\_ آلودگی وسیع حیوانات اهلی و وحشی
  - 8\_ در دسترس نبودن واکسن قابل قبول برای پیشگیری از ابتدا موارد انسانی و حتی حیوانی



فاکتورهای پیچیده ای که در نوپیدی بیماری های مشترک تاثیر گذار شده اند :

- \_ تغییرات آب و هوایی و تاثیر آن بر روی ناقلین مشترک بیماریها بین انسان و دام
- \_ جابجایی وسیع دام و پرندگان زنده و حتی حیوانات وحشی
- \_ تجارت مود غذایی تهیه شده از دام و پرندگان
- \_ تجارت محصولات دامی که استفاده غذایی ندارند .
- \_ عوامل اجتماعی و سیاسی متعدد پیچیده تاثیرگذار پدیده جهانی شدن .



بیماری های زئونوزو سلامت فردی :

بیماری زئونوتیک همواره ی خطر سلامتی مهم برای کسانی که با حیوانات زندگی یا کار می کنند محسوب میشود، بسیاری از مردم نمی دانند زندگی و تماس با هر حیوان ممکن است چه خطراتی برای سلامت آنها داشته باشد و چون باید از خود در برابر این خطرات محافظت کنند، بسیاری از روستائیان و بچه ها نمی دانند تماس با ادرار و یا مدفوع حیوانات ممکن است باعث انتقال بیماریها مهمی به آنها شود .

نتیجه گیری :

شناخت منشا، کنترل و مبارزه با بیماری های دامی و جلوگیری از بروز و انتقال آن به جمعیت انسانی جزو مسائل و اهداف مهمی محسوب میگردد، زیرا وجود بیماری های مشترک انسان و دام باعث ایجاد خطراتی در جامعه شهری و روستایی شده است .

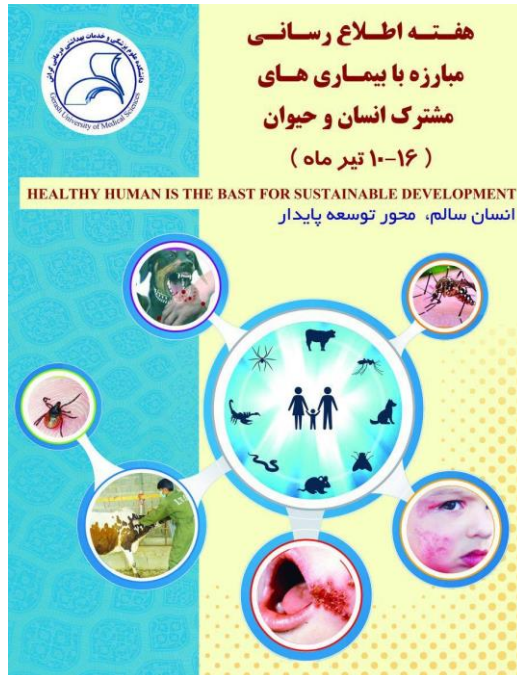

\*منابع:مقاله بررسی اپیدمیولوژیک موارد حیوان گزیدگی و آسیب های مرتبط با آن در شهرستان قوچان, 1394

\*مجله علمی پژوهشی SID, تعیین مناطق در معرض خطر بیماری های مشترک انسان و دام در استان خوستان 1392

آدرس : ماسال , کیلومتر 3جاده ماسال به شاندرمن

تلفن: 01343666104